



ΕΛΛΗΝΙΚΗ ΔΗΜΟΚΡΑΤΙΑ
 ΥΠΟΥΡΓΕΙΟ ΥΠΟΔΟΜΩΝ & ΜΕΤΑΦΟΡΩΝ
 ΓΕΝΙΚΗ ΓΡΑΜΜΑΤΕΙΑ ΜΕΤΑΦΟΡΩΝ
 ΓΕΝΙΚΗ ΔΙΕΥΘΥΝΣΗ ΜΕΤΑΦΟΡΩΝ
 ΔΙΕΥΘΥΝΣΗ ΕΠΙΒΑΤΙΚΩΝ ΜΕΤΑΦΟΡΩΝ
 ΓΕΝΙΚΗ ΔΙΕΥΘΥΝΣΗ ΟΧΗΜΑΤΩΝ ΚΑΙ
 ΕΓΚΑΤΑΣΤΑΣΕΩΝ
 ΔΙΕΥΘΥΝΣΗ ΤΕΧΝΙΚΟΥ ΕΛΕΓΧΟΥ ΚΑΙ
 ΕΓΚΑΤΑΣΤΑΣΕΩΝ ΕΞΥΠΗΡΕΤΗΣΗΣ
 ΟΧΗΜΑΤΩΝ
 ΤΜΗΜΑ ΤΕΧΝΙΚΟΥ ΕΛΕΓΧΟΥ ΟΧΗΜΑΤΩΝ
 Ταχ. Δ/ση : Αναστάσεως 2 & Τσιγάντε
 Τ.Κ. : 156 69 Παπάγου
 Πληροφορίες : Γ. Αχπατζίδου - Ε. Κατσαγούνος
 Τηλέφωνο : 213 1308527 - 213 1308531
 E-mail : g.ahpatzidou@yme.gov.gr –
 e.katsagounos@yme.gov.gr

ΑΝΑΡΤΗΤΕΑ

Παπάγου, 17/11/2021

Αρ. Πρωτ.: 325858

ΠΡΟΣ: Όπως Πίνακας Αποδεκτών

ΕΓΚΥΚΛΙΟΣ

ΘΕΜΑ: 1) Έλεγχος, μέσω ηλεκτρονικής εφαρμογής του Υπουργείου Εσωτερικών της Γαλλίας, του αριθμού διανυθέντων χιλιομέτρων στους τεχνικούς ελέγχους επιβατηγών οχημάτων στην Γαλλία που έχουν ταξινομηθεί σε όνομα εταιρείας
 2) Διόρθωση της συχνότητας ελέγχου για οχήματα που έχουν ταξινομηθεί στο Λουξεμβούργο

ΣΧΕΤ: α) Το άρθρο 53 του ν. 4663/2020 (Α΄ 30)
 β) Η με αριθμ. πρωτ. οικ. 19111/192/2019 (Β΄ 1003) υ.α., όπως ισχύει
 γ) Η με αριθμ. πρωτ. 70201/17-03-2021 εγκύκλιος (ΑΔΑ : ΨΕΜΤ465ΧΘΞ-ΣΨΒ) που αφορά στον έλεγχο των χιλιομέτρων σε Πιστοποιητικά Τεχνικού Ελέγχου της Ιταλίας
 δ) Η αριθμ. πρωτ. 283145/12-10-2021 εγκύκλιος (ΑΔΑ : 6Τ5Η465ΧΘΞ-ΙΒΖ)
 ε) Η με αριθμ. πρωτ. 12829/192/6-3-2021 εγκύκλιος (ΑΔΑ : ΩΥΗ4465ΧΘΞ-ΤΒ3)

1) Σε συνέχεια της (δ) σχετικής εγκυκλίου, σας γνωρίζουμε επιπλέον τα εξής:
 Αναφορικά με την ταξινόμηση στη χώρα μας μεταχειρισμένων επιβατηγών οχημάτων με προηγούμενη χώρα ταξινόμησης τη Γαλλία, όταν πρόκειται για όχημα εταιρείας, ο έλεγχος που πραγματοποιείται μέσω της ηλεκτρονικής εφαρμογής εκτελείται ακολουθώντας τον κάτωθι σύνδεσμο (link) (Ctrl+αριστερό κλικ για μετάβαση στο σύνδεσμο):

<https://histovec.interieur.gouv.fr/histovec/search>

ως εξής :

- Επιλέγετε στο κάτω μέρος της σελίδας την αντίστοιχη πινακίδα ανάλογα με την ημερομηνία ταξινόμησης του οχήματος στη Γαλλία (στοιχείο που φαίνεται στην άδεια κυκλοφορίας):

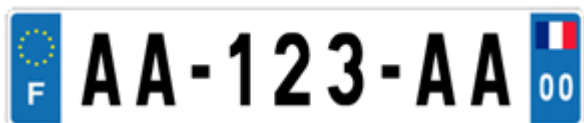

Immatriculation depuis 2009

(όχημα ταξινομημένο **μετά** το 2009)



Immatriculation avant 2009

(όχημα ταξινομημένο **πριν** το 2009)



Immatriculation avant 1995

(όχημα ταξινομημένο **πριν** το 1995)

- Στην οθόνη που ανοίγει

Veuillez sélectionner le format d'immatriculation de votre véhicule



Immatriculation depuis 2009



Immatriculation avant 2009



Immatriculation avant 1995

Particulier
Personne morale

Titulaire

Nom de naissance * Où le trouver ⓘ

Prénom(s) * Où le trouver ⓘ

Carte grise

Plaque d'immatriculation * Où le trouver ⓘ

N° de formule * Où le trouver ⓘ

Rechercher 🔍
Effacer ✖
Besoin d'aide ⓘ

επιλέγετε το πεδίο «**Personne morale**» (Νομικό πρόσωπο, εταιρεία) οπότε ανοίγει η οθόνη

Veuillez sélectionner le format d'immatriculation de votre véhicule



Immatriculation depuis 2009



Immatriculation avant 2009



Immatriculation avant 1995

Particulier
Personne morale

Titulaire

Raison sociale *

N° SIREN Où le trouver? ⓘ

Carte grise

Plaque d'immatriculation * Où la trouver? ⓘ

N° de formule * Où le trouver? ⓘ

Rechercher 🔍
Effacer ✕
Besoin d'aide ⓘ

όπου συμπληρώνετε υποχρεωτικά τα κάτωθι πεδία (που αναγράφονται στην Γαλλική άδεια κυκλοφορίας και μπορείτε να εντοπίσετε τη θέση τους πατώντας στο πεδίο «Où le trouver»), ως εξής:

- Το πεδίο «**Raison sociale**» (όνομα της εταιρείας)
- Το πεδίο «**No SIREN**» (9-ψήφιος αριθμός καταχώρησης της εταιρείας)
- Το πεδίο «**Plaque d' immatriculation**» (Αριθμός κυκλοφορίας)
- Το πεδίο «**N° de formule**» (Αριθμός τύπου)

Ειδικότερα ο αριθμός SIREN βρίσκεται ως εξής :
Στην προηγούμενη οθόνη δίπλα στην ένδειξη No SIREN κάνετε κλικ επάνω στο «Où le trouver» οπότε ανοίγει η οθόνη

ΟÙ TROUVER LE NUMÉRO SIREN



Le numéro SIREN correspond au 9 premiers caractères du numéro SIRET de votre société.

Il figure sur le **KBIS** de votre société. Vous pouvez aussi l'obtenir sur ce [site](#) en effectuant une **recherche avec le nom de votre société**.

En tant qu'association ou collectivité locale, il se peut que vous n'avez **pas de numéro de SIREN**.

Dans ce cas, **laissez le champs SIREN vide**.

Fermer

Πατάτε επάνω στο [site](#) και μπαίνετε σε ιστοσελίδα όπου κάτω αριστερά βρίσκετε το πεδίο αναζήτησης «Entreprise, dirigeant, SIREN» (εταιρεία), όπου αναγράφετε το όνομα της εταιρείας όπως αυτό είναι εκτυπωμένο στην Γαλλική άδεια κυκλοφορίας.

Κάνετε κλικ στο φακό για αναζήτηση.

Στα αποτελέσματα που εμφανίζονται πατάτε επάνω στο δεξί βέλος και ανοίγει ιστοσελίδα που περιέχει πληροφορίες για την εταιρεία, μεταξύ των οποίων και ο αριθμός SIREN.

Σε περίπτωση που υπάρχουν περισσότερες της μίας εταιρείες, επιλέγετε την εταιρεία σύμφωνα με την ταχυδρομική διεύθυνση που εμφανίζεται στη Γαλλική άδεια κυκλοφορίας.

Σε περίπτωση μη ύπαρξης αριθμού SIREN τότε το πεδίο μένει κενό.

- Αφού συμπληρώσετε και τον αριθμό SIREN επιλέγετε το πεδίο «**Rechercher**» (Αναζήτηση) και εμφανίζονται τα διοικητικά και τεχνικά δεδομένα του οχήματος.
- Πατώντας στο πεδίο «**Contrôles techniques**» εμφανίζονται οι τεχνικοί έλεγχοι σε σειρά, ως εξής:

| Date | Nature | Résultat | Kilométrage |
|----------------------|--|--|---|
| (Ημερομηνία ελέγχου) | (Τύπος ελέγχου) π.χ. Contrôle ή visite Technique Périodique («περιοδικός τεχνικός έλεγχος») | (Αποτέλεσμα τεχνικού ελέγχου) π.χ. Favorable («επιτυχής») | (Αριθμός χιλιομέτρων στον χιλιομετρική) |

Εφόσον μέσω της ηλεκτρονικής εφαρμογής του Γαλλικού Υπουργείου Εσωτερικών διαπιστώνεται ταύτιση και του αριθμού διανυθέντων χιλιομέτρων, το Πιστοποιητικό Τεχνικού Ελέγχου της Γαλλίας μπορεί να κατατεθεί και σε φωτοαντίγραφο, οπότε και **παρέλκει** η προσκόμιση πρωτοτύπου ή ακριβούς αντιγράφου του Πιστοποιητικού αυτού.

2) Σύμφωνα με νεότερη πληροφόρηση από το Λουξεμβούργο, διορθώνουμε την (ε) σχετ. εγκύκλιο, όσον αφορά τη συχνότητα ελέγχου των εισαγόμενων μεταχειρισμένων επιβατηγών οχημάτων ταξινομημένων στο Λουξεμβούργο, ως εξής :

Ο πρώτος έλεγχος πραγματοποιείται στα τέσσερα (4) έτη από την ημερομηνία ταξινόμησης, ο επόμενος μετά από δύο (2) έτη και έκτοτε ετήσια.

Ο ΥΦΥΠΟΥΡΓΟΣ ΥΠΟΔΟΜΩΝ ΚΑΙ ΜΕΤΑΦΟΡΩΝ

ΜΙΧΑΗΛ ΠΑΠΑΔΟΠΟΥΛΟΣ

ΠΙΝΑΚΑΣ ΑΠΟΔΕΚΤΩΝ

I. Αποδέκτες προς ενέργεια:

1. Λειτουργούντα Δημόσια ΚΤΕΟ (με email)
2. Ιδιωτικά ΚΤΕΟ (με email)
3. Διευθύνσεις Μεταφορών και Επικοινωνιών (με email)
4. Διεύθυνση ΚΤΕΟ Περιφέρειας Αττικής

II. Αποδέκτες προς κοινοποίηση:

1. Περιφέρειες της χώρας
Γενικοί Διευθυντές Μεταφορών και Επικοινωνιών (με email)
2. Υπουργείο Υποδομών και Μεταφορών
 - α) Γραφείο Υπουργού
 - β) Γραφείο Υφυπουργού Υποδομών & Μεταφορών κ. Μ. Παπαδόπουλου
 - γ) Γραφείο Γενικού Γραμματέα Μεταφορών
 - δ) Γενικό Διευθυντή Οχημάτων και Εγκαταστάσεων
 - ε) Διεύθυνση Εποπτείας και Ελέγχου
 - στ) Υπηρεσία Υποστήριξης Πληροφορικής και Ηλεκτρονικών Συστημάτων
 - ζ) Γενικό Διευθυντή Μεταφορών
 - η) Διεύθυνση Επιβατικών Μεταφορών
3. Εθνική Αρχή Διαφάνειας
Σώμα Επιθεωρητών - Ελεγκτών Μεταφορών (Σ.Ε.Ε.ΜΕ.)
(με ηλεκτρονικό ταχυδρομείο: info@aead.gr)
4. Σωματεία Ιδιωτικών ΚΤΕΟ (με ηλεκτρονικό ταχυδρομείο)
 - Ένωση Ιδιωτικών ΚΤΕΟ Ελλάδας: enosiikteoellados@gmail.com
 - Πανελλήνια Ένωση Ιδιωτικών ΚΤΕΟ “Ο Άγιος Χριστόφορος”: ikteo-k@otenet.gr
 - Πανελλήνιος Σύνδεσμος Ιδιωτικών ΚΤΕΟ: info@kteo-gr.gr
5. Υπουργείο Προστασίας Του Πολίτη
Αρχηγείο Ελληνικής Αστυνομίας
Διεύθυνση Τροχαίας Αστυνόμευσης
(trafficpolice.div@hellenicpolice.gr)
(για την ενημέρωση των Υπηρεσιών της)

6. Υπουργείο Ναυτιλίας και Νησιωτικής Πολιτικής
Αρχηγείο Λιμενικού Σώματος - Ελληνικής Ακτοφυλακής
Διεύθυνση Λιμενικής Αστυνομίας
(contact@yna.gov.gr)
(για την ενημέρωση των Υπηρεσιών της)
7. Ανεξάρτητη Αρχή Δημοσίων Εσόδων
Γενική Διεύθυνση Τελωνείων & Ε.Φ.Κ.
Διεύθυνση Τελωνειακών Διαδικασιών
(d19-b@2001.syzefxis.gov.gr)
(για την ενημέρωση των Τελωνείων της χώρας)
8. Υπουργείο Ψηφιακής Διακυβέρνησης
Γενική Διεύθυνση Ψηφιακής Διακυβέρνησης και Απλούστευσης Διαδικασιών
Διεύθυνση Υπηρεσιών Μίας Στάσης
(dolker@mindigital.gr)
(για την ενημέρωση των Κ.Ε.Π. της χώρας)
9. Σύνδεσμο Εισαγωγέων Αντιπροσώπων Αυτοκινήτων (ΣΕΑΑ)
(info@seaa.gr)